22 mars 2026 / 5ème dimanche Carême (A)

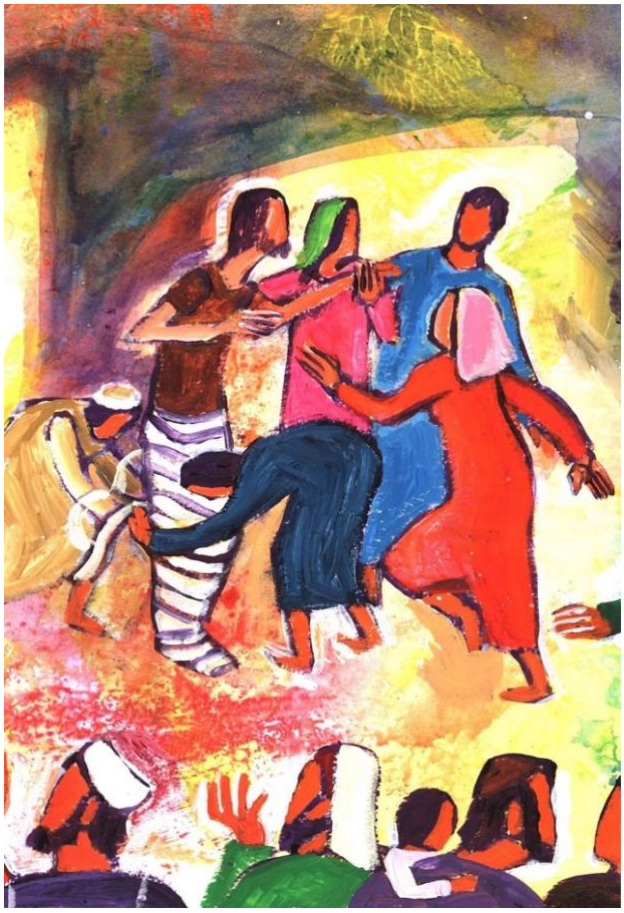

Évangile saint Jean (11, 1-45)

En ce temps-là, il y avait quelqu'un de malade, Lazare, de Béthanie, le village de Marie et de Marthe, sa sœur. (...) Les deux sœurs envoyèrent dire à Jésus : « Seigneur, celui que tu aimes est malade. » (...) À son arrivée, Jésus trouva Lazare au tombeau depuis quatre jours déjà. (...) Lorsque Marthe apprit l'arrivée de Jésus, elle partit à sa rencontre, tandis que Marie restait assise à la maison. Marthe dit à Jésus : « Seigneur, si tu avais été ici, mon frère ne serait pas mort. Mais maintenant encore, je le sais, tout ce que tu demanderas à Dieu, Dieu te l'accordera. » Jésus lui dit : « Ton frère ressuscitera. » Marthe reprit : « Je sais qu'il ressuscitera à la résurrection, au dernier jour. » Jésus lui dit : « Moi, je suis la résurrection et la vie. Celui qui croit en moi, même s'il meurt, vivra ; quiconque vit et croit en moi ne mourra jamais. Crois-tu cela ? » Elle répondit : « Oui, Seigneur, je le crois : tu es le Christ, le Fils de Dieu, tu es celui qui vient dans le monde. » (...) Jésus, repris par l'émotion, arriva au tombeau. C'était une grotte fermée par une pierre. Jésus dit : « Enlevez la pierre. » Marthe, la sœur du défunt, lui dit : « Seigneur, il sent déjà ; c'est le quatrième jour qu'il est là. » Alors Jésus dit à Marthe : « Ne te l'ai-je pas dit ? Si tu crois, tu verras la gloire de Dieu. » On enleva donc la pierre. Alors Jésus leva les yeux au ciel et dit : « Père, je te rends grâce parce que tu m'as exaucé. Je le savais bien, moi, que tu m'exauces toujours ; mais je le dis à cause de la foule qui m'entoure, afin qu'ils croient que c'est toi qui m'as envoyé. » Après cela, il cria d'une voix forte : « Lazare, viens dehors ! » Et le mort sortit, les pieds et les mains liés par des bandelettes, le visage enveloppé d'un suaire. Jésus leur dit : « Déliez-le, et laissez-le aller. » (...)

ULTIME ATTESTATION

Il fallait cela, un ultime miracle, une dernière attestation de la puissance de vie de Jésus pour traverser ensuite les événements qui vont suivre. Cette séquence nous place dans le cercle intime de Jésus rattrapé par la maladie et la mort. Il est touché en plein cœur par la douleur de Marthe, puis celle de Marie. Marthe voit en Jésus encore un possible quand Marie reste dans l'irrémédiable. Marthe fait le saut de la foi quand Marie reste emprisonnée dans l'arrachement. Jésus les embrasse de sa compassion et se laisse toucher par ces deux sœurs dévastées par la mort de leur frère.

Il est rare que l'évangile rapporte les larmes de Jésus... "Viens et vois"... celui qui est venu dans le monde pour qu'il ait la vie et qu'il l'ait en plénitude est invité par les siens à éprouver par lui-même la dévastation de cette perte. "Venez et voyez" avait-il dit à ses premiers disciples. L'évangile n'est pas connaissance ou gnose mais expérimentation, témoignage d'une puissance de vie à l'œuvre.

Cet ultime événement à la veille sa montée à Jérusalem marque un tournant. Rien n'est évité ni épargné y compris aux proches de Jésus, mais la vie plus forte que la mort est désormais entrée dans le monde et concentre sur elle toutes les forces et résistances. La mort et la résurrection de Lazare préfigurent les siennes. Mais personne d'autre que Jésus ne le sait encore. Avoir tiré son ami de la mort va lui valoir la sienne par les autorités ulcérées par ce miracle.

La mort a changé de camp. Elle est ravage de la peur et de la jalousie qui emprisonnent ceux qui n'aiment pas la vie pour tous. Dieu n'est pas l'étendard de quelques privilégiés, il est le Dieu de la vie offerte à tous. Sélectionner c'est se couper de Dieu. Cette ouverture est le lieu même de la vie. Insupportable pour ces quelques-uns qui ne supportent pas l'amour grand angle.

Laissons donc Jésus visiter nos tombeaux, tout ce qui est mort en nous, pour nous entrions dans sa liberté d'aimer jusqu'au bout, jusqu'à mourir s'il le faut.

Marie-Dominique Minassian
Equipe Evangile&Peinture

© 2026 Bernadette Lopez / Marie-Dominique Minassian